

Régulo é o nome da estrela mais brilhante da constelação de Leão.

1. Apresentação

O Grupo Régulo Serviços Marítimos Ltda é uma Comissária de Avarias e Controladora de Cargas e Descarga que nasceu da longa experiência de seus profissionais no mercado segurador e empresarial do Nordeste, sendo a qualidade e confiabilidade dos seus serviços, reconhecidos nacionalmente e em alguns países do exterior.

Suas atividades estão voltadas para o ramo de vistorias, regulação de sinistro e controle de carga e descarga de mercadoria importadas e nacionais, atuando no ramo de transporte marítimo, tendo se especializado no transporte marítimo internacional, realizando assistência ao embarque e desembarque de vários tipos de mercadoria, principalmente à granel, agindo na prevenção do sinistro e assessorando seus clientes.

Dispõe de uma equipe de trabalho altamente qualificada e comprometida com os objetivos da empresa, atuando com eficiência operacional e confiabilidade, proporcionando segurança à seus clientes.

O Grupo Régulo, atuando a 35 anos no mercado, é uma referência para as seguradoras, importadores, companhias de navegação e entidades portuárias, devido à alta qualidade dos serviços prestados.

2. Dados Gerais

Nome : RÉGULO SERVIÇOS MARÍTIMOS LTDA.
Sede Própria : Praça do Arsenal de Marinha, 35 Conj. 1101/02/03
Edifício dos Despachantes Aduaneiros do Recife.
Bairro do Recife - Recife -PE. CEP: 50.030-360.
Fone: (81) 3224-2323
E-mail : regulo@hotlink.com.br
C.N.P.J. (MF) : 11.153.567/0001-14

3. Quadro de Pessoal**3.1 - Administrativo**

Paulo José Ferraz de Oliveira. - Registro FENASEG Definitivo N° 060.
(Sócio Diretor)

Comissário de Avarias, com formação em Regulação e Liquidação de Sinistro no ramo de Transportes, Cabotagem e Transporte Marítimo Internacional.
Fone celular : (81) 9.9971-2189.

Sérgio Roberto Chaves Leal. - Registro FENASEG Definitivo N° 521.
(Vistoriador)

Comissário de Avarias no Ramo de Transportes.

Roberto Lavoyer Escudeiro

Engenheiro Mecânico e Naval

Comissário de Avarias, com formação em Regulação e Liquidação de Sinistro no ramo de transporte marítimo internacional.

Fone celular : (81) 9.8208-1703

3.2 - Segurança e Operacional

O Grupo Régulo conta com uma equipe de profissionais qualificados, com larga experiência no ramo de Controle de Descarga e Vistoria.

Paulo Francisco da Silva – Supervisor de Operações e Segurança
Inspetores e Vistoriadores Auxiliares

Carlos Antonio Rodrigues Ferreira

Antônio Marcos Sá Leitão de Menezes

José Luciano da Rocha Ayres

3.3 Assessorias

Quando necessário, contamos com a assessoria de profissionais das seguintes áreas:

- **Engenharia Mecânica e Naval:** Dr. Roberto Escudeiro.

- **Jurídica :** Pellon & Associados Advocacia -Dr. Darcio José da Mota.
Dr. Augusto Roberto Virno com experiência há mais de 30 anos na área securitária.

4 - Serviços

4.1 - Vistoria de Transportes

4.1.1-Transporte Marítimo: Nacional e Internacional.

Nas vistorias prévias efetuadas quando a carga encontra-se na área alfandegada do Porto, após a descarga, é realizada uma inspeção minuciosa do lote para verificação de possíveis danos. Caso seja constatado algum tipo de avaria, os segurados serão imediatamente orientados a fim de tomarem as providências necessárias para minorar os prejuízos e responsabilizar a quem de direito, evitando-se desta forma despesas de armazenagem, perda de prazo e outros fatores que agravam os prejuízos.

4.1.2-Transporte Terrestre : Rodoviário e Ferroviário

Quando a vistoria for solicitada de imediato, e o veículo e/ou a mercadoria encontrarem-se no local do acidente, o inspetor acompanhará a contagem, o transbordo, a entrega aos consignatários e todas as providências necessárias para evitar o agravamento dos prejuízos.

4.1.3-Transporte Aéreo : Nacional e Internacional

Quando a vistoria for solicitada nos depósitos das Cias. Aéreas ou no local aeroportuário, os segurados serão imediatamente orientados a tomarem as providências necessárias para minorar os prejuízos e responsabilizar a quem de direito.

4.2- Assistência ao Embarque e Descarga.

4.2.1-O Grupo Régulo, realiza um trabalho de Assistência à Descarga e/ou verificação de volumes nos diversos Portos do País, para se estabelecer responsabilidades e dar condições de ressarcimento, quando houver avaria na carga descarregada.

4.2.2-Assistência à Pesagem de mercadorias e/ou abertura e desova de container.

4.2.3-Assistência à Embarque, verificação de volumes, coletas de amostras para análise e pesagem.

4.3 – Supervisão no Controle de Descarga.

O Grupo Régulo presta um serviço de supervisão de controle e descarga, para várias empresas do ramo e mercadorias, tais como: fertilizantes, milho, Trigo, Cevada, Clinquer e Escória à granel, Papel Jornal e Cargas de Projeto (Heavy Lift). Este trabalho tem demonstrado resultados positivos, reforçando não só a importância, mas a necessidade do mesmo.

4.3.1 – Funções da Supervisão

A função da supervisão é inspecionar a carga para confirmar se a mesma esta sendo embarcada ou entregue nas condições contratuais. Este controle evita fraude de peso e qualidade, protegendo tanto o comprador como o vendedor que entrega a mercadoria ao “fiel depositário”.

4.3.2 – Supervisão de Carga e Transporte

Cada produto possui características próprias, devendo ser manipulado com determinadas regras para se evitar perda de peso e de qualidade. Além da carga é necessário inspeciar o meio de transporte da mercadoria, a fim de verificar se o mesmo encontra-se adequado às condições do produto.

4.3.3 – Supervisão nas Importações

A supervisão é de fundamental importância nas importações, durante a descarga do produto, para evitar extravios e deterioração do mesmo por fatores externos.

As **EMPRESAS DE SEGURO**, exigem cada vez mais, que se acompanhe a descarga desses produtos para se evitar as perdas provocadas por manipulação inadequada ou ainda, por quebras, devido ao mau funcionamento das balanças portuárias e/ou pelo uso de sistemas de descargas não compatíveis com o tipo de produto.

4.3.4 – Supervisão no Embarque e/ou Descarga

Durante o embarque e/ou descarga de um produto, é necessário atenção durante 24 horas. Os produtos comestíveis ou de fácil mercado, podem ficar a mercê de pessoas inescrupulosas, o que acarretará infalivelmente prejuízos aos interessados.

5. Grupo Régulo: "Do Porto A Porta".

O Grupo Régulo, realiza o trabalho do " Do Porto A Porta", que consiste numa auditoria permanente, desenvolvida por profissionais qualificados, na entrada ou na saída de mercadoria dos Importadores ou Exportadores.

As empresas que têm uma supervisora estão com maior credibilidade junto às suas Seguradoras, em caso de sinistro de transporte marítimo internacional, principalmente as que já são **Comissárias de Avarias** como a Régulo Serviços Marítimos Ltda.

6. Galeria de fotos.

Operação de descarga de Trigo a granel para o Moinho da Bunge Alimentos S/A Porto de Suape-PE



Operação de descarga de Milho a granel para diversos granjeiros no Terminal da CEAGEPE – Porto de Recife-PE



**Operação de descarga de Malte de Cevada a granel no Terminal da Rhodes S/A
Porto de Recife-PE**



**Operação de descarga de Clinker e Escória a granel para Intercement
Porto de Suape-PE**



**Operação de descarga de Cimento Ensacado para Intercement
Porto de Suape-PE**



**Operação de descarga de Cimento Ensacado para Intercement
Porto de Suape-PE**



**Operação de Embarque para exportação de Açúcar Cristal ensacado
Porto de Maceió-AL**



**Operação de Descarga de Chapas de Aço para o Estaleiro Atlântico Sul
Porto de Suape-PE**

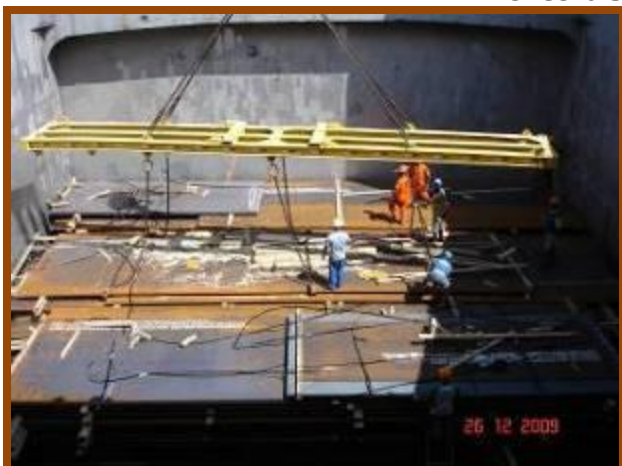

Operação de Descarga de Bobinas de Papel – Porto de Recife-PE



**Operação de Descarga de Bauxita a granel para ALUNORTE
Porto de Barcarena-PA**



**Operação de Descarga de Carga de Projeto – Pás, Hub e Naceles para Energia
Eólica– Porto de Suape-PE**





Operação de Descarga de Carga de Projeto e transporte rodoviário para M&G Polimeros Brasil S/A – Porto de Suape-PE





Operação de Descarga de Carga de Projeto para Estaleiro Atlântico Sul S/A – Porto de Suape-PE



Operação de Vistoria na Descarga e Carregamento de Rolos Fio Máquina



Operação de Vistoria na Descarga de Chapas de Aço



Operação de Vistoria na Descarga de Chapas em Bobinas



7. Estados de Atuação do Grupo Régulo.

O Grupo Régulo atua nos seguintes Estados: **Bahia, Sergipe, Alagoas, Pernambuco, Paraíba, Rio Grande do Norte, Ceará, Piauí e Maranhão.**

8. Anexo

Relação dos nossos Clientes.

Recife-PE., 01 de Janeiro de 2020

**PAULO JOSÉ FERRAZ DE OLIVEIRA.
DIRETOR
REGISTRO FENASEG Nº 060.
CERTIFICAÇÃO TÉCNICA FENASEG Nº 06751-06927**